

Agenzia delle Entrate
CATASTO FABBRICATI
Ufficio Provinciale di
Milano

Dichiarazione protocollo n. MI0619133 del 27/11/2014

Planimetria di u.i.u. in Comune di Milano

Via Vittor Pisani

civ. 13

Identificativi Catastali:

Sezione:

Foglio: 270

Particella: 24

Subalterno: 947

Compilata da:

Prini Mario

Iscritto all'albo:

Periti Edili

Prov. Milano

N. 03286

Scheda n. 1

Scala 1:200

PIANO TERRENO

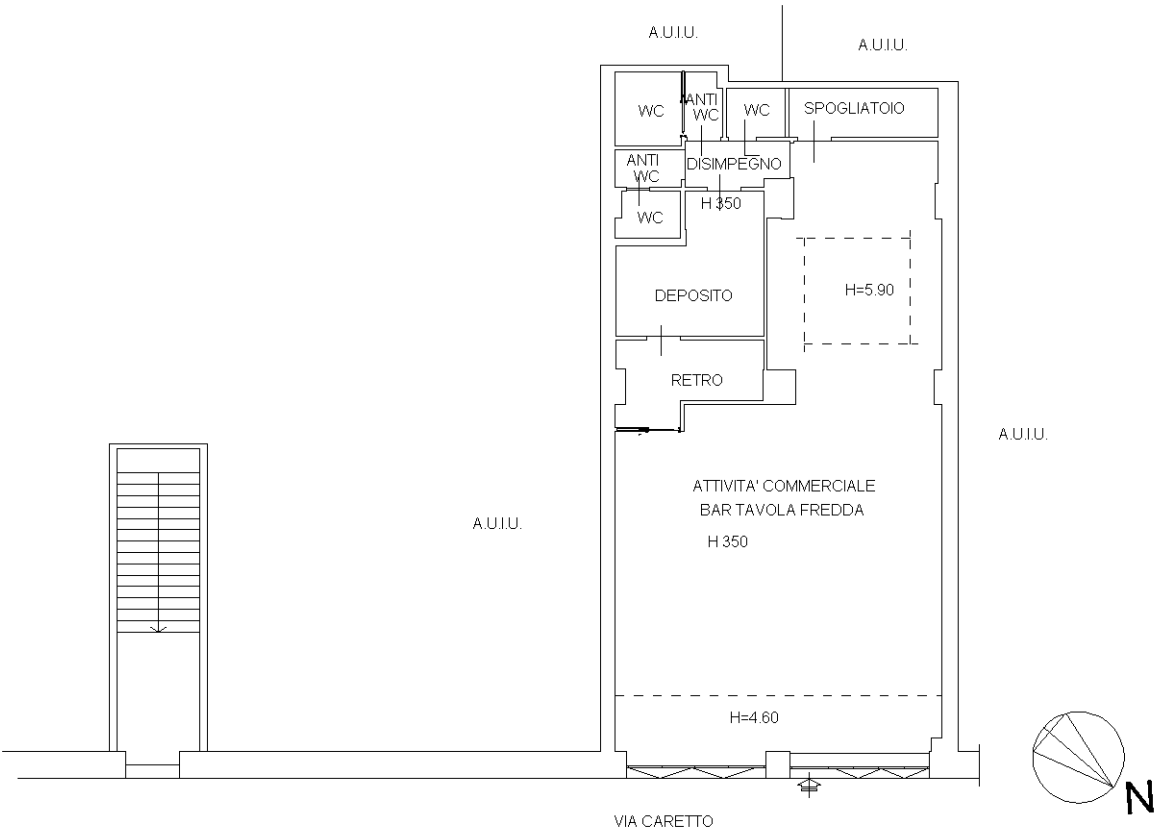

Ultima planimetria in atti